Cranetech

Kranservice aus Leidenschaft

Passion for Cranes

www.cranetech.de

Unternehmen

Kranservice - herstellerunabhängig, flexibel und schnell.

Unternehmen

Wir sind Servicespezialist für Containerkrane in Binnenhäfen, Seehäfen und Bahnumschlaganlagen, für Drehkrane in Einfach- und Doppellenkerausführung sowie für Industriekrane aller Art.

Vom 24h-Kranservice, bis hin zu Umbauten, Modernisierungen, regelmäßiger UVV & Wartung – wir bieten Ihnen das Rundum-Service-Paket! Mit über 35 Servicetechnikern in Duisburg sind wir mittlerweile führender Anbieter auf dem Gebiet der Kranserviceleistungen in der Hafen- und Containerumschlagindustrie.

Als Teil der TeichmannGruppe mit insgesamt 10 Standorten in ganz Deutschland und der Schweiz sind wir außerdem geografisch optimal verteilt und immer schnell zur Stelle, wenn Sie uns brauchen!

Company

Crane Service - manufacturer-independent, flexible and fast.

Company

We are crane service specialists for cranes in inland ports, seaports and for rail cargo systems such as container cranes, single and double-level jib luffing cranes as well as for industrial cranes of all kinds.

From a 24-hour crane service, to conversions, modernisations, regular inspection & maintenance - we offer you the full-service package!

With more than 35 service technicians in Duisburg, we are a leading supplier of crane services in the port and container handling industry.

As part of the TeichmannGroup with a total of 10 locations throughout Germany and Switzerland, we are ideally positioned to help our customers – wherever, whenever!

Service

Krankomplettservice für alle Fabrikate - alles aus einer Hand.

Service

Als führender Anbieter von Kranserviceleistungen in der Hafen- und Containerumschlagindustrie bieten wir Ihnen alle wichtigen Service-Leistungen aus einer Hand!

Als Teil der TeichmannGruppe sind wir Europas größter herstellerunabhängiger Anbieter von Kranservice und sind mit 10 Standorten immer in ihrer Nähe.

Unser Serviceangebot umfasst u.a.:

- **24h Kran-Service an 365 Tagen im Jahr**
- **Europas größtes Ersatzteillager**
- **Umbau & Modernisierung**
- **UVV & Wartung**
- **Schulungen**
- **Tortechnik**
- **Vermietung von Prüflasttraversen und Lastaufnahmemitteln**

24h NOTDIENST
+49.203.3 46 69 19

Service

Full-service for all crane brands- from a single source.

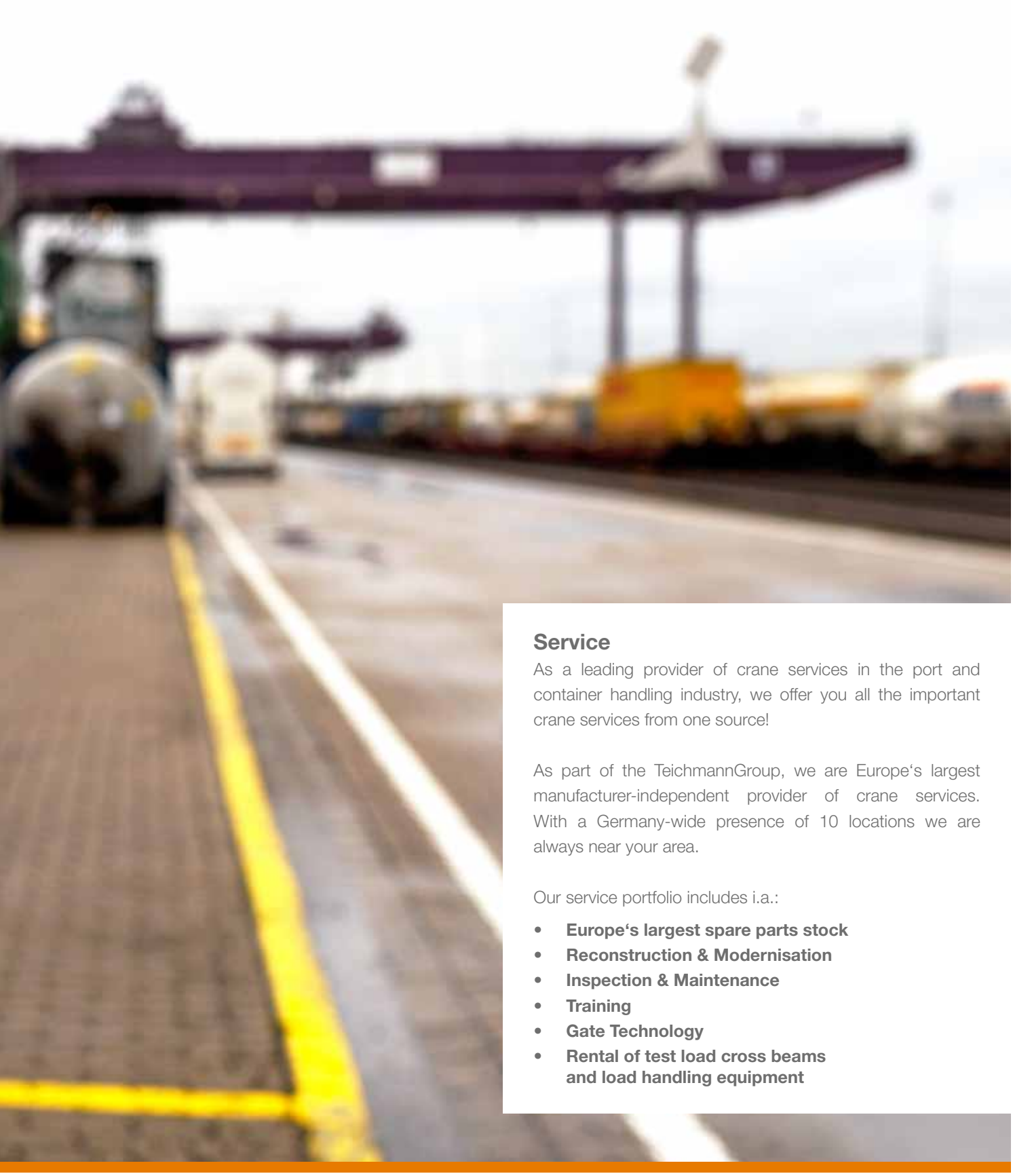

Service

As a leading provider of crane services in the port and container handling industry, we offer you all the important crane services from one source!

As part of the TeichmannGroup, we are Europe‘s largest manufacturer-independent provider of crane services. With a Germany-wide presence of 10 locations we are always near your area.

Our service portfolio includes i.a.:

- **Europe‘s largest spare parts stock**
- **Reconstruction & Modernisation**
- **Inspection & Maintenance**
- **Training**
- **Gate Technology**
- **Rental of test load cross beams and load handling equipment**

Umbau & Modernisierung

Jeder Kran - individuell an Ihre Bedürfnisse angepasst!

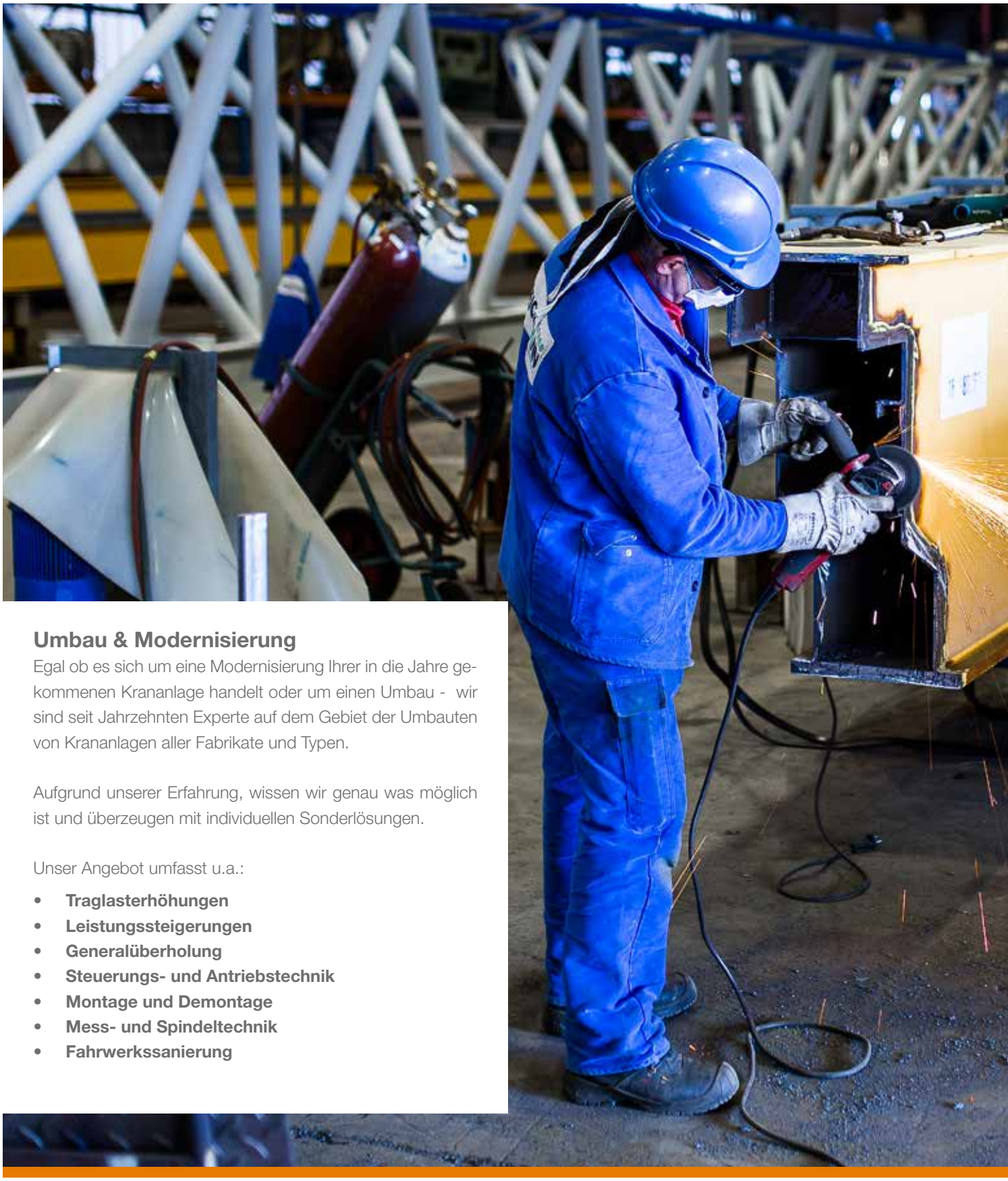

Umbau & Modernisierung

Egal ob es sich um eine Modernisierung Ihrer in die Jahre gekommenen Krananlage handelt oder um einen Umbau - wir sind seit Jahrzehnten Experte auf dem Gebiet der Umbauten von Krananlagen aller Fabrikate und Typen.

Aufgrund unserer Erfahrung, wissen wir genau was möglich ist und überzeugen mit individuellen Sonderlösungen.

Unser Angebot umfasst u.a.:

- **Traglasterhöhungen**
- **Leistungssteigerungen**
- **Generalüberholung**
- **Steuerungs- und Antriebstechnik**
- **Montage und Demontage**
- **Mess- und Spindeltechnik**
- **Fahrwerkssanierung**

Reconstruction & Modernisation

Every crane - individually adapted to your needs!

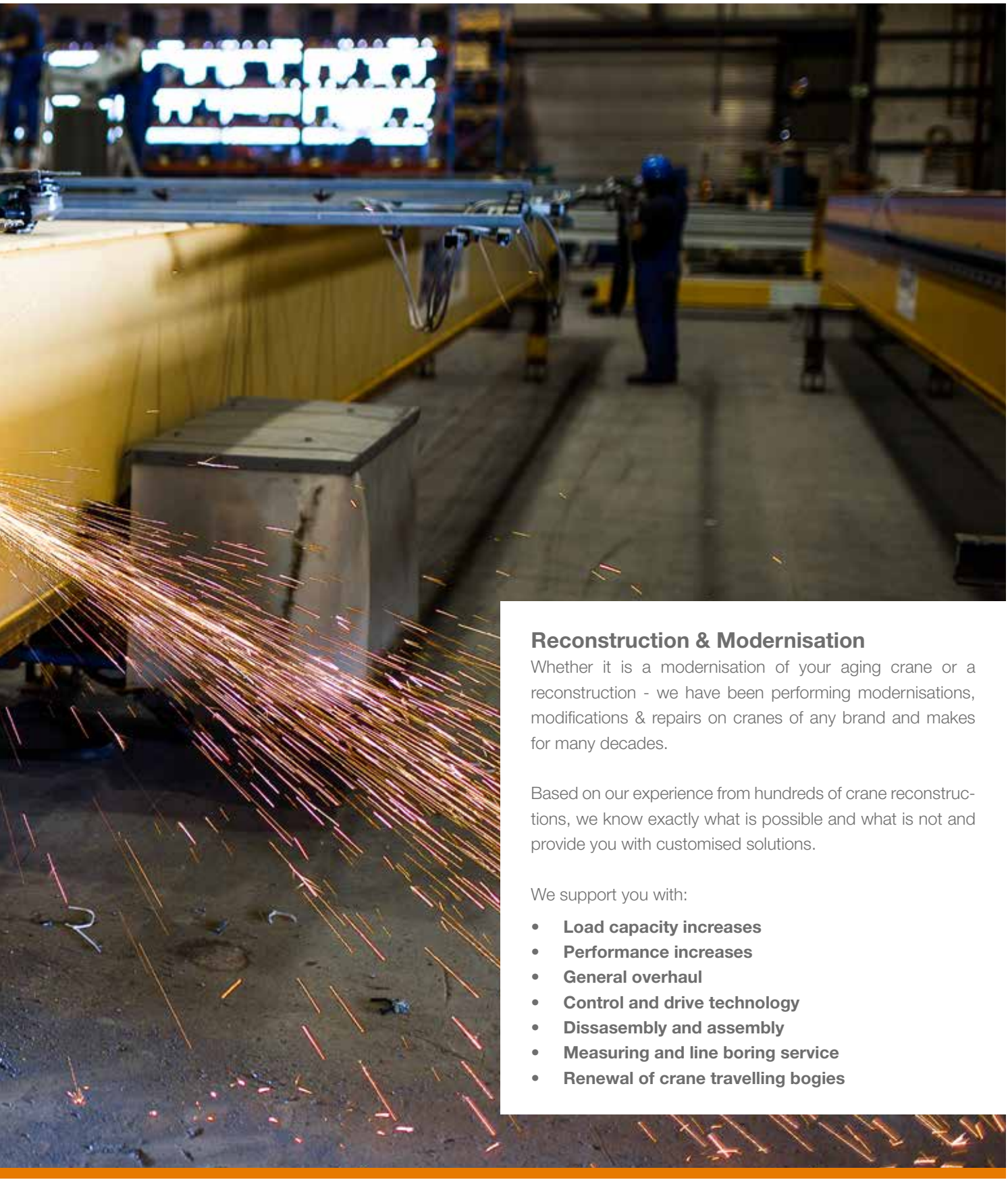

Reconstruction & Modernisation

Whether it is a modernisation of your aging crane or a reconstruction - we have been performing modernisations, modifications & repairs on cranes of any brand and makes for many decades.

Based on our experience from hundreds of crane reconstructions, we know exactly what is possible and what is not and provide you with customised solutions.

We support you with:

- **Load capacity increases**
- **Performance increases**
- **General overhaul**
- **Control and drive technology**
- **Dissasembly and assembly**
- **Measuring and line boring service**
- **Renewal of crane travelling bogies**

UVV & Wartung

Damit Ihre Krananlagen lange fit bleiben!

UVV & Wartung

Regelmäßige Wartungen schützen Sie und Ihre Anlagen vor ungeplanten und kostenintensiven Stillständen.

Mit ihrer jahrzehntelangen Erfahrung prüfen unsere Spezialisten und Kransachkundigen Ihre Anlagen auf Grundlage aller gesetzlichen Anforderungen und Vorschriften auf Herz und Nieren.

Wir bieten Ihnen die jährliche UVV-Prüfung und Wartung gemäß DGUV-Vorschriften/ArbSchG für folgende Produkte:

- **Krananlagen**
- **kraftbetriebene Tore**
- **Regalanlagen**
- **Hubarbeitsbühnen**
- **Scherenhubtische**
- **Hubwagen**
- **Leitern und Tritte**
- **Anschlag-/ Lastaufnahmemittel**
- **Anschlagketten**
  (Rissprüfung mit Magnetpulververfahren)

Sprechen Sie uns einfach an und wir erarbeiten ein Service-Paket, das zu Ihnen und Ihren Anlagen passt!

Inspection & Maintenance

For a long and active crane life!

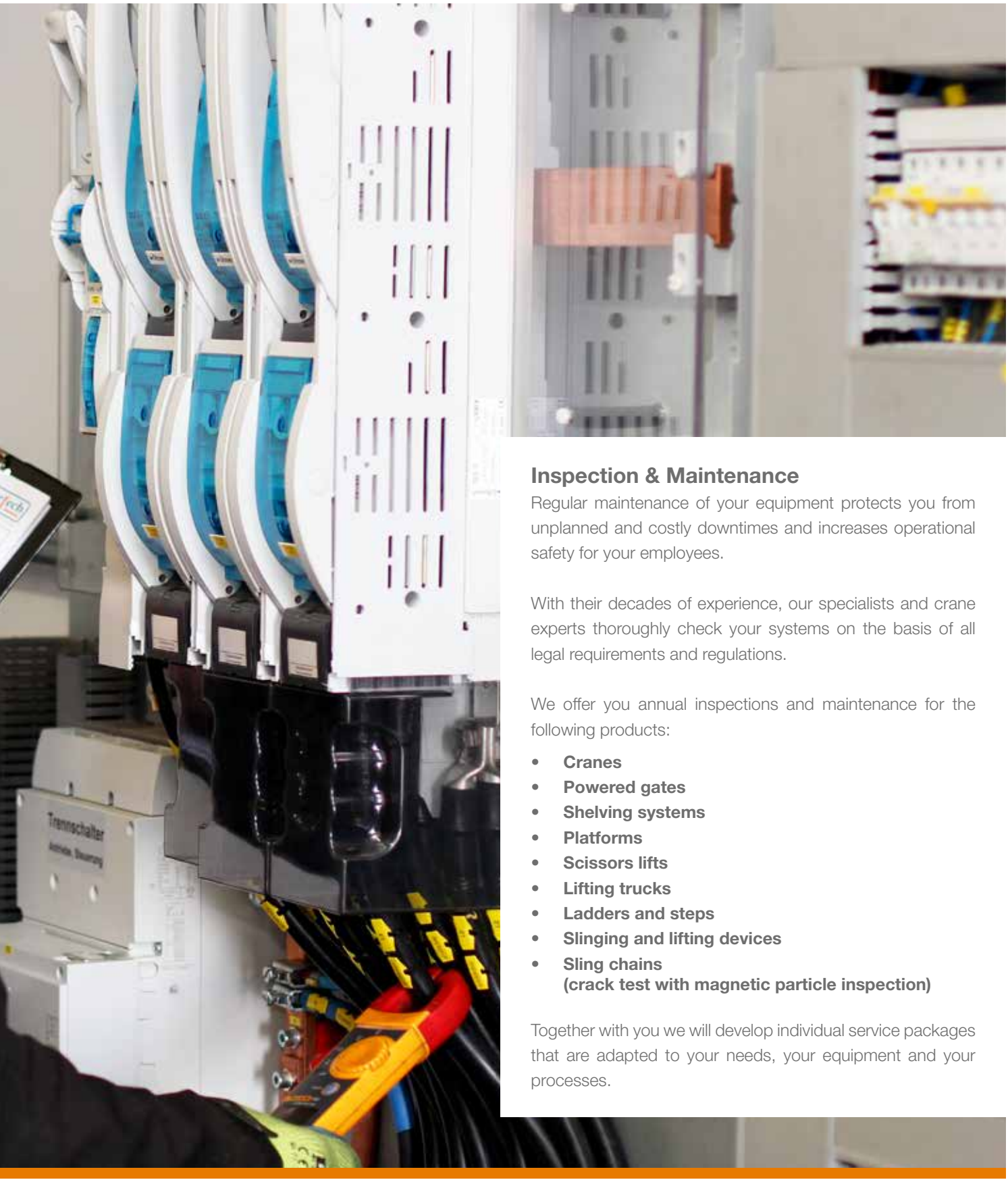

Inspection & Maintenance

Regular maintenance of your equipment protects you from unplanned and costly downtimes and increases operational safety for your employees.

With their decades of experience, our specialists and crane experts thoroughly check your systems on the basis of all legal requirements and regulations.

We offer you annual inspections and maintenance for the following products:

- **Cranes**
- **Powered gates**
- **Shelving systems**
- **Platforms**
- **Scissors lifts**
- **Lifting trucks**
- **Ladders and steps**
- **Slinging and lifting devices**
- **Sling chains**
  (crack test with magnetic particle inspection)

Together with you we will develop individual service packages that are adapted to your needs, your equipment and your processes.

Ersatzteile

Europas größtes Ersatzteillager - Gebraucht. Überholt. Neu.

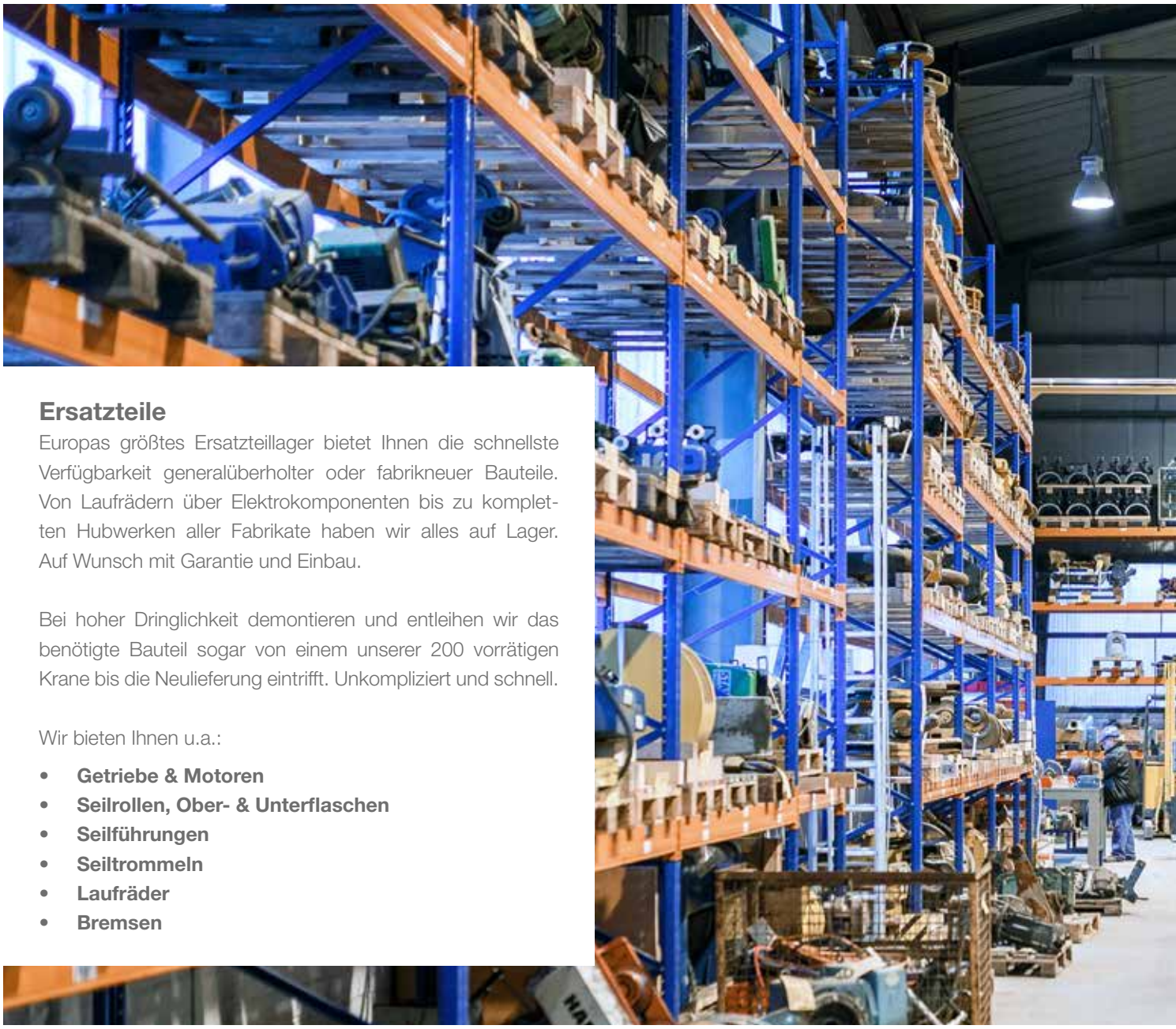

Ersatzteile

Europas größtes Ersatzteillager bietet Ihnen die schnellste Verfügbarkeit generalüberholter oder fabrikneuer Bauteile. Von Laufrädern über Elektrokomponenten bis zu kompletten Hubwerken aller Fabrikate haben wir alles auf Lager. Auf Wunsch mit Garantie und Einbau.

Bei hoher Dringlichkeit demontieren und entleihen wir das benötigte Bauteil sogar von einem unserer 200 vorrätigen Krane bis die Neulieferung eintrifft. Unkompliziert und schnell.

Wir bieten Ihnen u.a.:

- **Getriebe & Motoren**
- **Seilrollen, Ober- & Unterflaschen**
- **Seilführungen**
- **Seiltrommeln**
- **Laufräder**
- **Bremsen**

Spare Parts

Europe’s largest spare parts stock - Used. Overhauled. New.

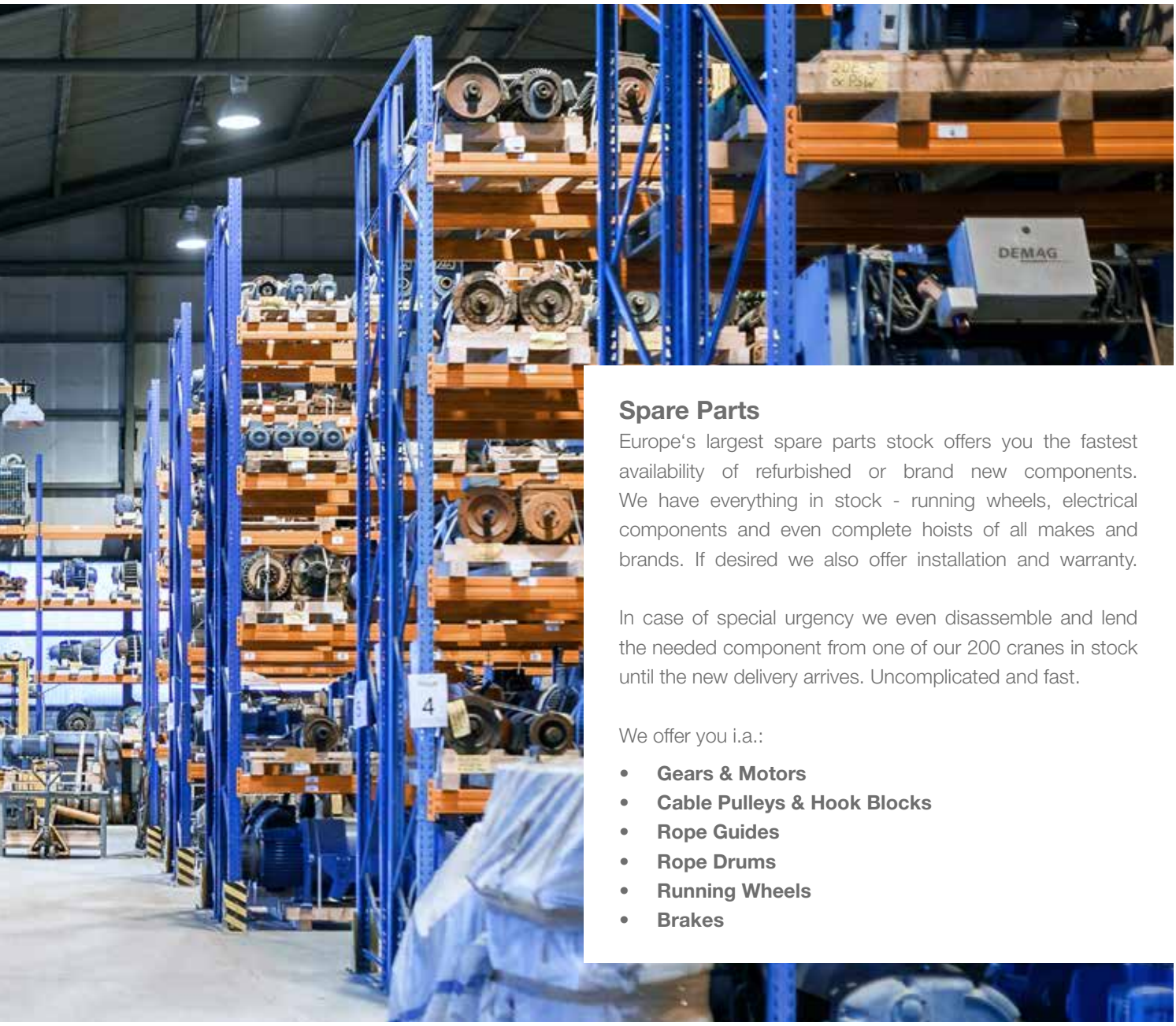

Spare Parts

Europe‘s largest spare parts stock offers you the fastest availability of refurbished or brand new components. We have everything in stock - running wheels, electrical components and even complete hoists of all makes and brands. If desired we also offer installation and warranty.

In case of special urgency we even disassemble and lend the needed component from one of our 200 cranes in stock until the new delivery arrives. Uncomplicated and fast.

We offer you i.a.:

- **Gears & Motors**
- **Cable Pulleys & Hook Blocks**
- **Rope Guides**
- **Rope Drums**
- **Running Wheels**
- **Brakes**

Montage & Demontage

Die De- und Remontage von Kranen ist unser Spezialgebiet.

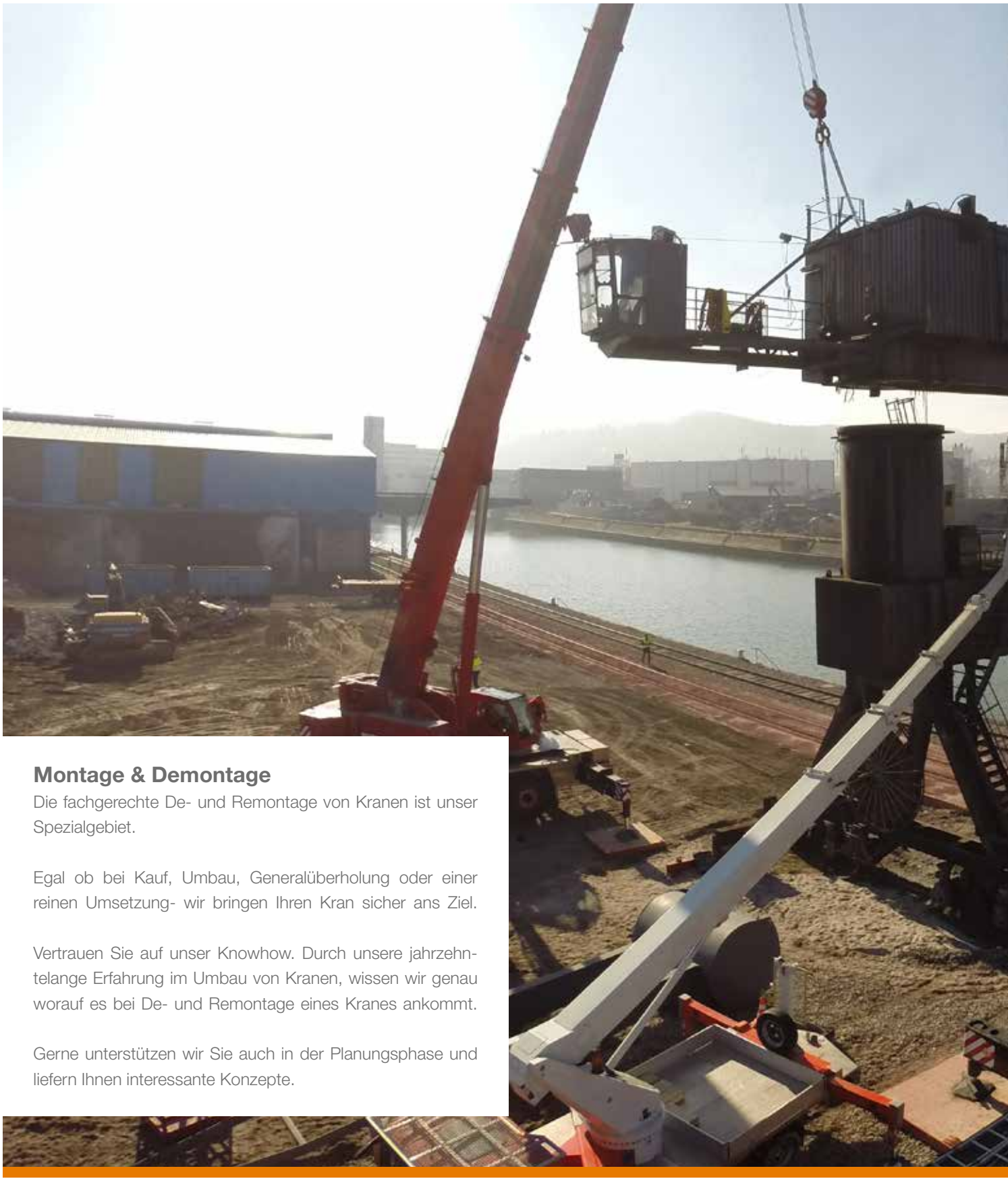

Montage & Demontage

Die fachgerechte De- und Remontage von Kranen ist unser Spezialgebiet.

Egal ob bei Kauf, Umbau, Generalüberholung oder einer reinen Umsetzung- wir bringen Ihren Kran sicher ans Ziel.

Vertrauen Sie auf unser Knowhow. Durch unsere jahrzehntelange Erfahrung im Umbau von Kranen, wissen wir genau worauf es bei De- und Remontage eines Kranes ankommt.

Gerne unterstützen wir Sie auch in der Planungsphase und liefern Ihnen interessante Konzepte.

Disassembly & Reassembly

The disassembly and reassembly of cranes is one of our core competences.

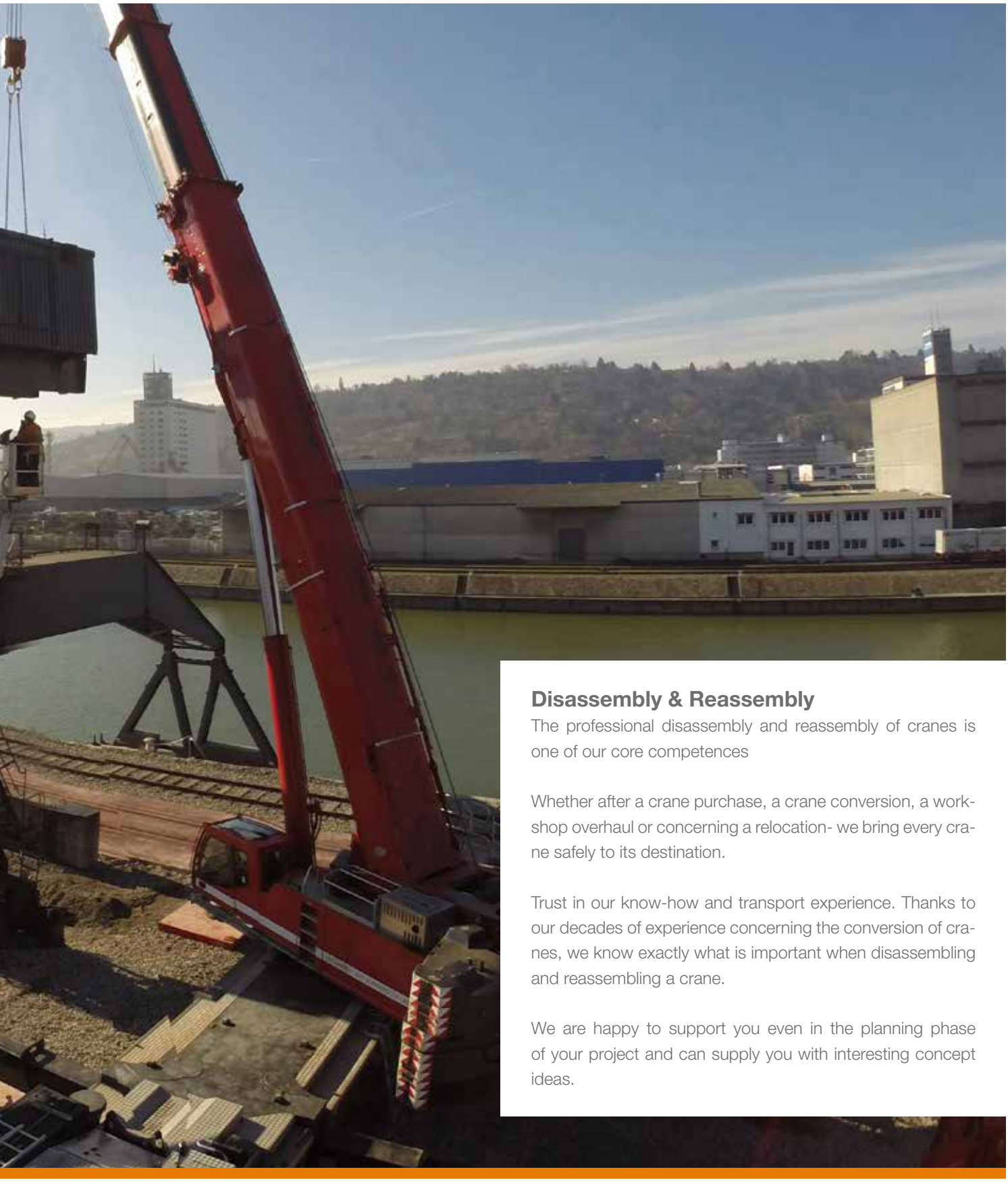

Disassembly & Reassembly

The professional disassembly and reassembly of cranes is one of our core competences

Whether after a crane purchase, a crane conversion, a workshop overhaul or concerning a relocation- we bring every crane safely to its destination.

Trust in our know-how and transport experience. Thanks to our decades of experience concerning the conversion of cranes, we know exactly what is important when disassembling and reassembling a crane.

We are happy to support you even in the planning phase of your project and can supply you with interesting concept ideas.

Mess- und Spindeltechnik

Erhöhter Schienen- und Spurkranzverschleiß hat immer einen Grund!

Mess- und Spindeltechnik

Wir optimieren Ihre Krananlage - mit Hilfe optoelektronischer sowie laserunterstützter Messungen und mobiler Spindelbearbeitung.

Ein erhöhter Schienen- und Spurkranzverschleiß an Ihrer Krananlage hat immer eine Ursache. Wir helfen Ihnen geometrische Fehlstellungen durch optoelektronische sowie laserunterstützte Messungen aufzudecken.

Wir nutzen modernste Präzisions-Zerspanungsmaschinen und können so mobile Spindelarbeiten bis zu einem Durchmesser von 600 mm in allen Höhen und auf engstem Raum durchführen. Auf Grundlage dieser Messergebnisse erarbeiten wir dann praktikable Lösungen und führen diese auch für Sie aus.

Technische Daten:

- **Bohrungen von 60-600 mm Durchmesser und einem Lagerabstand von 2400 mm möglich**
- **Jegliche Werkstoffe bis zu einer Festigkeit von 1000 N/mm² und Spantiefen bis zu 3 mm**

Measuring & Line Boring Service

An increased abrasion of rails and flanges always has a reason!

Measuring & Line Boring Service

We optimise your crane system - with the help of optoelectronic measurements and laser measurements as well as mobile line boring services.

An increased abrasion of rails and flanges of a crane always has a reason. With our optoelectronic measurements and laser measurements we can detect geometrical false positions and offer you feasible solutions.

With the latest precision cutting machines our qualified service technicians can perform mobile line boring work up to a diameter of 600 mm, in every height and even within limited space. On the basis of these measurement results, we then develop solutions and implement them for you.

Technical Data:

- **Holes with a diameter from 60-600 mm and a bearing clearance of 2400 mm can be produced**
- **Any material with a stability of up to 1000N/mm² and a depth of cut of up to 3 mm can be measured**

Tortechnik

Störungsbeseitigung, Modernisierung oder Neulieferung. Alles aus einer Hand.

Tortechnik

Ob Neulieferung, UVV & Wartung oder Reparaturen - wir bieten Ihnen alles.

Herstellerunabhängig prüfen, warten und reparieren wir nach ASR A1.7 u.a.:

- **kraftbetriebene Tor- und Türanlagen**
- **Hebebühnen**
- **sonstige Fördereinrichtungen und Laderampen**

Natürlich gilt auch im Bereich der Tortechnik unsere 24 Stunden-Rufbereitschaft für die sofortige Behebung von Störungen oder Notreparaturen über Nacht.

24h NOTDIENST
+49.203.3 46 69 19

Gate Technology

Fault elimination, modernisation or new delivery. All from one source.

Gate Technology

In the field of gate technology we cover the entire spectrum from delivering new gates to regular maintenances, inspections and repairs.

Manufacturer-independently we inspect, maintain and repair according to ASR A1.7 i.a.:

- **power-driven gates and door systems**
- **lifting platforms**
- **other conveyors and loading ramps**

Beratung & Gutachten

Unsere Erfahrung für Ihr Vorhaben.

Beratung & Gutachten

Wir sind Ihr Partner bei der Planung und Realisierung von Investitionsvorhaben, für unabhängige Gutachten Ihrer Anlagen oder für die Analyse Ihrer Betriebsabläufe.

Im Rahmen der Ausschreibungserstellung & Begleitung beraten wir Sie unabhängig und objektiv für geplante Investitionsvorhaben, analysieren den genauen Bedarf, und erarbeiten hieraus EU-ausschreibungskonforme Unterlagen.

Zusätzlich bieten wir Ihnen die laufende Fertigungsüberwachung des Vorhabens im In- und Ausland mit Kontrolle aller Lieferanten und einer herstellerbegleitenden Abnahme.

Auch bieten wir Ihnen unabhängige Sachverständigengutachten Ihrer Anlagen, die für einen geplanten Umbau, eine Modernisierung oder beim Finden einer Schadensursache Klarheit verschaffen.

Wir bieten Ihnen:

- **Ausschreibungserstellung & Begleitung**
- **Fertigungsüberwachung**
- **Sachverständigengutachten**
- **Gefährdungsanalyse Ihrer Arbeitsabläufe**

Consulting & Expert reports

Our experience for your project.

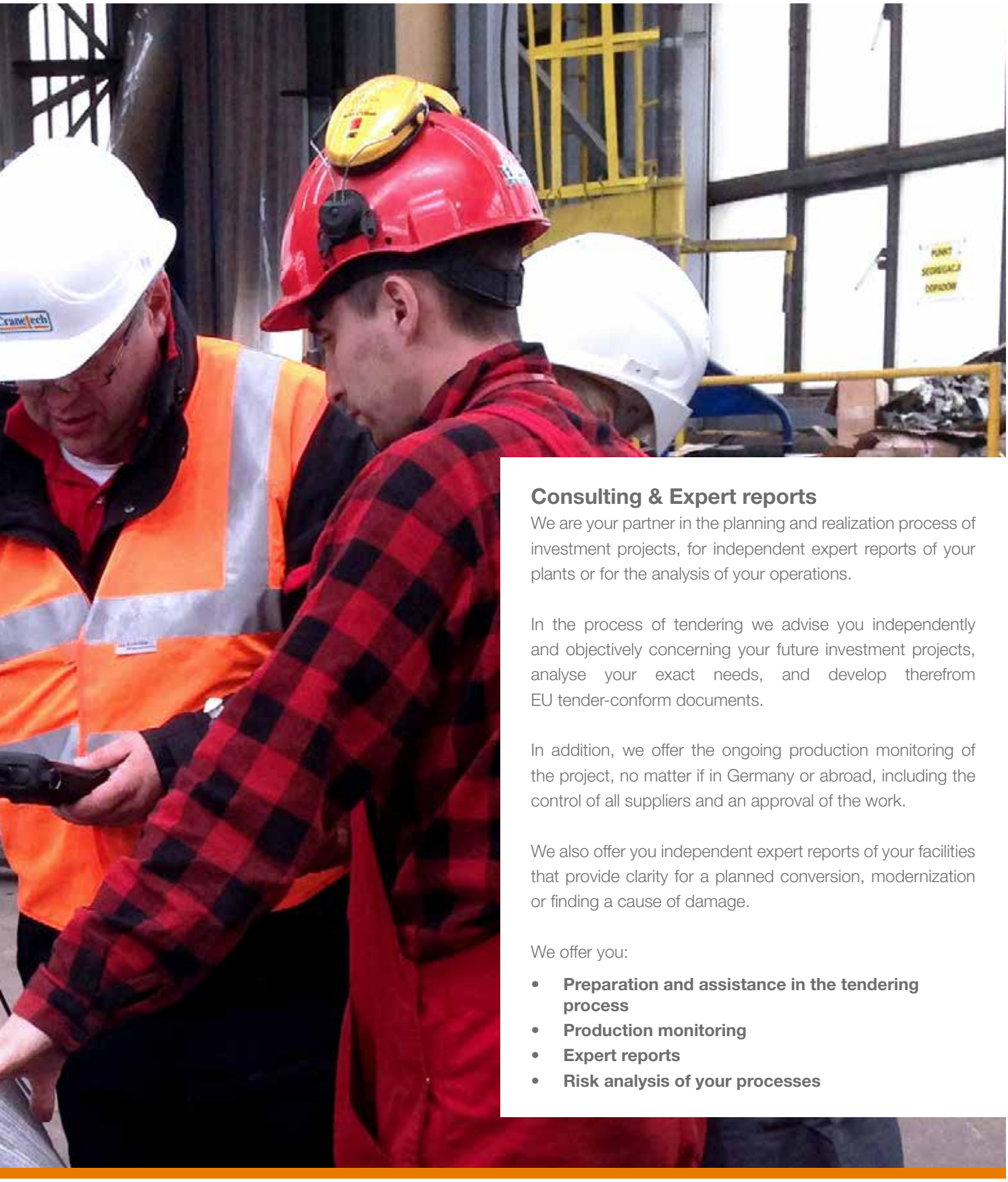

Consulting & Expert reports

We are your partner in the planning and realization process of investment projects, for independent expert reports of your plants or for the analysis of your operations.

In the process of tendering we advise you independently and objectively concerning your future investment projects, analyse your exact needs, and develop therefrom EU tender-conform documents.

In addition, we offer the ongoing production monitoring of the project, no matter if in Germany or abroad, including the control of all suppliers and an approval of the work.

We also offer you independent expert reports of your facilities that provide clarity for a planned conversion, modernization or finding a cause of damage.

We offer you:

- **Preparation and assistance in the tendering process**
- **Production monitoring**
- **Expert reports**
- **Risk analysis of your processes**

TEICHMANN GRUPPE | Ein Netzwerk starker Kran-Partner

0800 KRANFIT 5726348
SERVICE-HELPLINE 24 STUNDEN / 365 TAGE

Locations National

BRUNNHUBER KRANE GMBH
Erich-Schlesinger-Str. 50
D-18059 Rostock
Fon +49.381.46 11 96-0
www.brunnhuber.de

BRUNNHUBER KRANE GMBH
Gehrenseestraße. 19
D-13053 Berlin
Fon +49.30.2 06 29 83-0
www.brunnhuber.de

BRUNNHUBER KRANE GMBH
Hofer Str. 4
D-86154 Augsburg
Fon +49.821.42 03-0
www.brunnhuber.de

BRUNNHUBER KRANE GMBH
Dessauer Str. 280
D-06886 Lutherstadt Wittenberg
Fon +49.3491.6 28 50-0
www.brunnhuber.de

BRUNNHUBER EISENHÜTTENSTADT GMBH
Industriepark ArcelorMittal
Straße 22, Nr. 4
D-15890 Eisenhüttenstadt
Fon +49.3364.37-8266
www.brunnhuber.de

KRAFOTEC GMBH
Dessauer Str. 280
D-06886 Lutherstadt Wittenberg
Fon +49.3491.6 28 50-0
www.krafotec.de

RALF TEICHMANN GMBH
Am Stadthafen 40
D-45356 Essen
Fon +49.201.8 34 55-0
www.teichmann-krane.de

RALF TEICHMANN GMBH
Camburger Str. 5
D-99091 Erfurt
Fon +49.361.6 54 59-71
www.teichmann-krane.de

CRANETECH GMBH
Am Nienhaushof 35
D-47139 Duisburg
Fon +49.203.3 46 69-0
www.cranetech.de

RALF TEICHMANN GMBH
Pfingstweidstr. 20
D-68199 Mannheim
Fon +49.621.87 52 07-0
www.teichmann-krane.de

Locations International

CRANETECH AG
Südquaistrasse 55
CH-4057 Basel
Fon +41.61.63 32 02-0
www.cranetech.ch

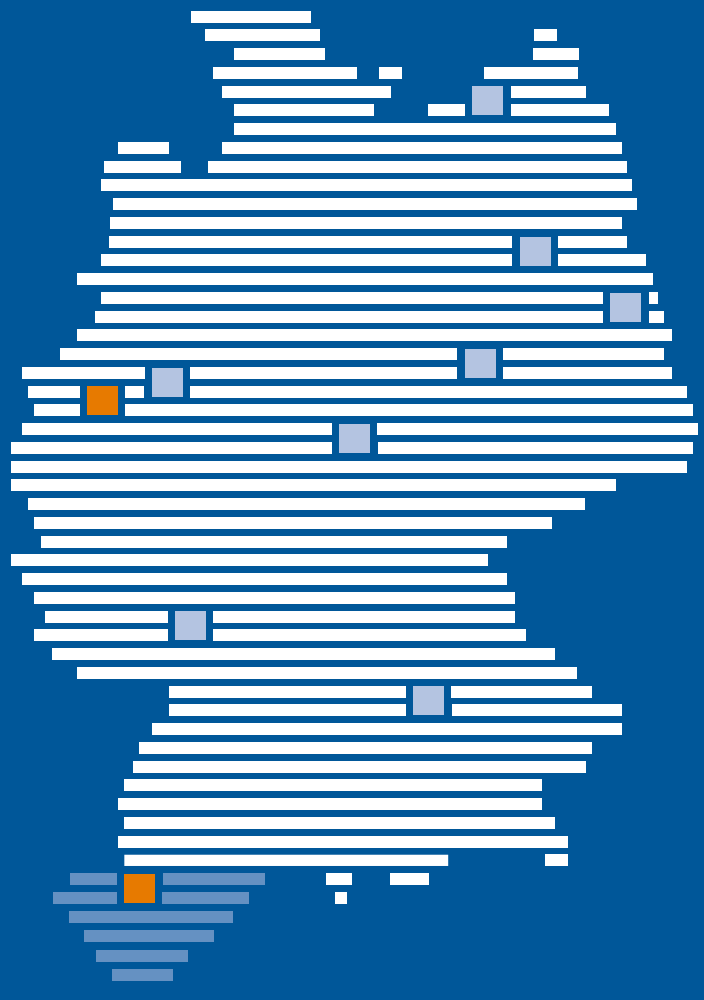

Für Sie vor Ort - herstellerunabhängig und nah!
www.teichmanngruppe.de

Die TeichmannGruppe: ein Netzwerk starker Kran-Partner.

Die TeichmannGruppe ist ein Zusammenschluss selbstständiger Kranbau- und Serviceunternehmen. Geografisch zentral in Westeuropa: Mit 10 Standorten in Deutschland und der Schweiz sind wir immer schnell zur Stelle, wenn Sie uns brauchen. Diese Nähe ermöglicht es uns, Ihnen passgenaue Modernisierungs- und Servicepakete anzubieten. **www.teichmanngruppe.de**